

07S - AVALIAÇÃO SELO VERDE ZURICH SEGUROS 10-2023

#140095950

385

Classificação

OURO

Autor

Emílio Beloni Neto

Unidade

Americas Funilaria e Pintura Ltda.

Endereço

Rua Doutor Bronislau Ostoja Roguski, 111

Checklist

07S - AVALIAÇÃO SELO VERDE ZURICH SEGUROS 10-2023

Cidade/UF

CURITIBA / PR

Itens

Área 1 | DADOS DA AVALIAÇÃO

Número do Processo - IQA (Obrigatório)

07S-0091.010.02

Data Auditoria (Obrigatório)

20/05/2025

Razão Social (Obrigatório)

Américas Funilaria e Pintura Ltda.

Endereço: (Obrigatório)

Rua Doutor Bronislau Ostoja Roguski, 111 CEP: 81.540-080 Bairro: Jardim das Américas Curitiba- UF: PR

Telefone de contato: (Obrigatório)

(41) 98812-3771

E-mail de contato: (Obrigatório)

contato@oficinaautoamerica.com.br

CNPJ (Obrigatório)

19.944.783/0001-90

Inscrição Municipal: (Obrigatório)

14016900158

Inscrição Estadual: (Obrigatório)

9065980000

Representante da Empresa (Obrigatório)

JOAO CARLOS COSTA JUNIOR

Nome Auditor (Obrigatório)

Emilio Beloni Neto

Observador

N/A

Tipo de Avaliação

☒ Recertificação

Área 2 | ESCOPO(S) AVALIADO(S)

Tipo de Empresa

☒ Centro de Reparação

Área de Atuação da Empresa

☒ Reparação de Pintura

☒ Reparação de Funilaria

Aspectos Ambientais Gerados e Utilizados:

☒ Resíduos (Sólidos e Líquidos)

Área 3 | TIPO DE LOCALIZAÇÃO

Localização

☒ Área Comercial

☒ Fácil Acesso

Área 4 | DADOS ESTRUTURAIS

Produtividade (Mês) (Obrigatório)

73



Capacidade máxima por mês 101

Área construída (m2) (Obrigatório)

1200



total de 2003m2

Tempo de Mercado

12 anos

Possui Representação de Marca

BOSCH E SIA.

Quantidade total de funcionários (Obrigatório)

17

BAIXA ROTATIVIDADE.

Área 5 | 1.0 INSTALAÇÕES PREDIAIS

60/60

1.1N Empresa possui todos os documentos legais para funcionamento (Alvará Prefeitura, Bombeiro e Licença Ambiental)?

(Peso 10)



10/10



1.2 Fachada em bom estado de conservação. (Peso 10)



10/10

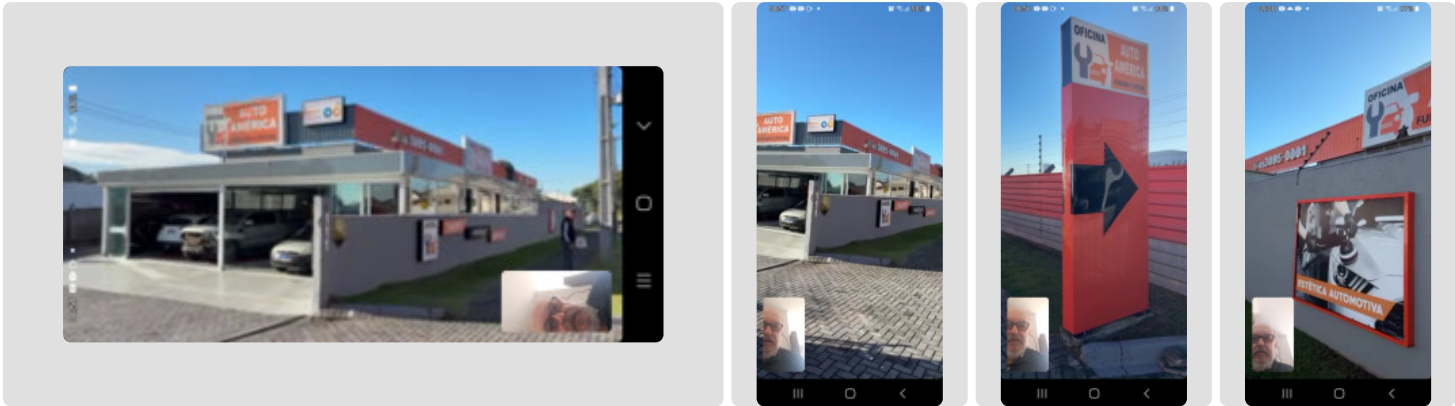

1.3 Piso oficina e locais de possível contaminação do solos estão pintado/revestido/impermeabilizado?
Realiza limpeza externa dos veículos a seco?

(Peso
10)



10/10

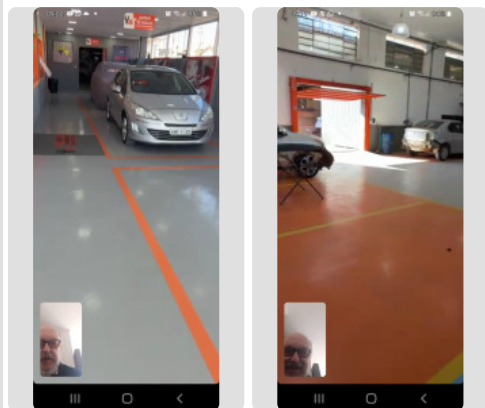

1.4 Instalações elétricas seguras (sem improvisos/perdas)? (Peso 10)



10/10

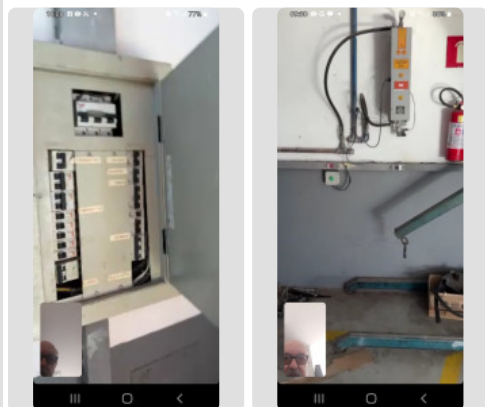

1.5 Rede de ar comprimido segura (sem improvisos/perdas)? (Peso 10)



10/10

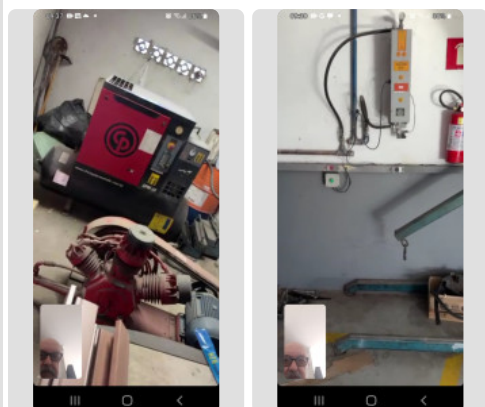

1.6N A empresa aplica conceitos do processo (5S's) para manter limpa e organizada todas as áreas da empresa (Incluso sanitários / refeitórios). ?

(Peso 10)



10/10

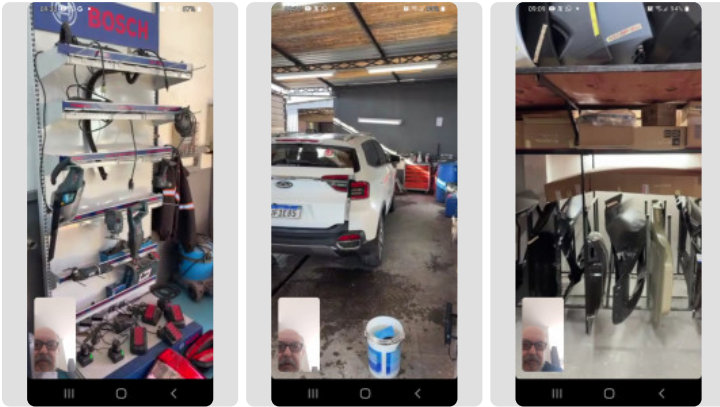

“ REALIZA UM TRABALHO ONDE OS 5S CONTRIBUI PARA EXCELENCIA NA EXECUÇÃO

Área 6 | 2.0 ORGANIZAÇÃO

15/30

2.1 Efetua coleta seletiva de resíduos (papel, plástico, metal, vidro e materiais orgânicos)? (Peso 30)



15/30

“ A organização deverá apresentar fotografias e/ou vídeos, que demonstrem os recipientes para coleta seletiva de seus resíduos, visando atender as orientações e exigências da legislação preconizada.

Legislação Aplicável;

RESOLUÇÃO CONAMA 275 - Estabelece o código de cores para os diferentes tipos de resíduos, a ser adotado na identificação de coletores e transportadores, bem como nas campanhas informativas para a coleta seletiva.

NBR 1004 - Resíduos sólidos - Classificação.

Área 7 | 3.0 INSTALAÇÕES E LAYOUT

45/60

3.1N Na empresa existem sensores de presença / temporizador em áreas de pouca circulação? Utiliza lâmpadas que propiciem economia de energia?

(Peso 15)



7.5/15

“ O sistema fotovoltaico supre o consumo de energia. Recomendado que a organização deve implementar sensores de presença em locais de pouca circulação para redução de recursos naturais (ex.: energia elétrica), bem como, para atendimento ao requisito do processo de certificação ambiental.

3.2N Empresa possui sanitários com descarga de válvula Duo flux? (Peso 15 | Obrigatório)



15/15

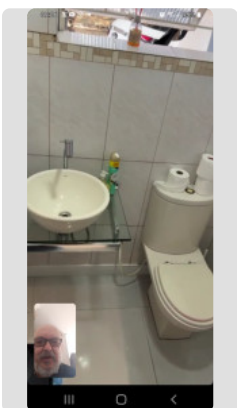

3.3N Empresa possui sanitários e outros locais com torneira de pressão econômica e com arejadores(propícia economia)?

(Peso 15 | Obrigatório)



7.5/15

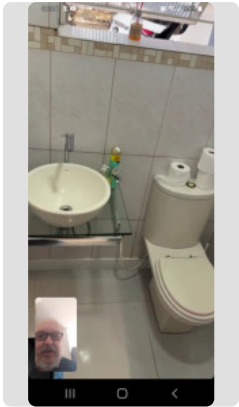

Informou que esta trocando as torneiras pelas as orientadas (de pressão), Recomendado que a organização de implementar em seus sanitários, torneiras com pressão econômica visando a redução na utilização recursos naturais. bem como, atendimento ao requisito do processo de certificação ambiental.

3.4 Empresa possui sistema de captação e utilização de energia solar? (Peso 15 | Obrigatório)



15/15

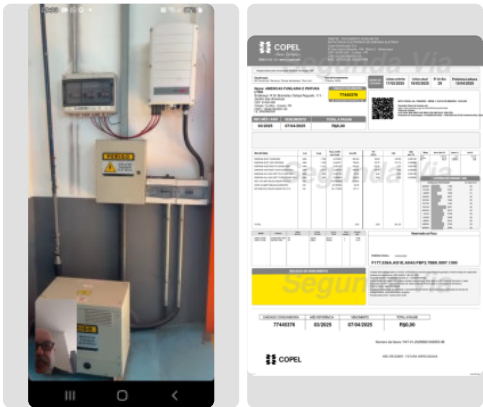

Área 8 | 4.0 EQUIPAMENTOS

45/60

4.1N A empresa fornece aos funcionários EPI's básicos como luvas, óculos, protetores auriculares, botas e etc.?

(Peso 10 | Obrigatório)



10/10

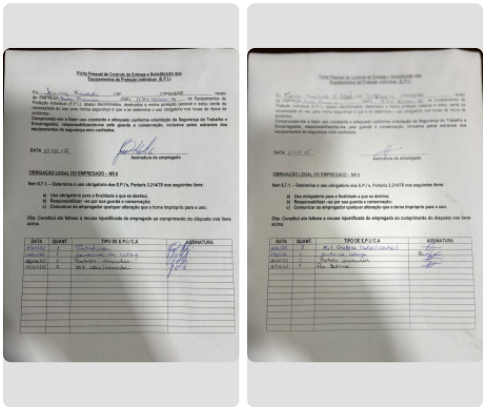

4.2 A empresa armazena adequadamente thinner usado para o descarte ou reciclagem? (Aplicável somente para área de Pintura)

(Peso 10 | Obrigatório)



5/10

“ Organização deve possuir equipamento de reciclagem de tinta e thinner usados, ou apresentar comprovantes de retirada destes contaminantes por empresa especializada.

4.3 A empresa utiliza cabine de pintura c/ pressão positiva ou negativa e com filtros adequados? (Destacar caso possuir filtro de carvão ativado) (Aplicável somente para área de pintura)

(Peso 10 | Obrigatório)



10/10

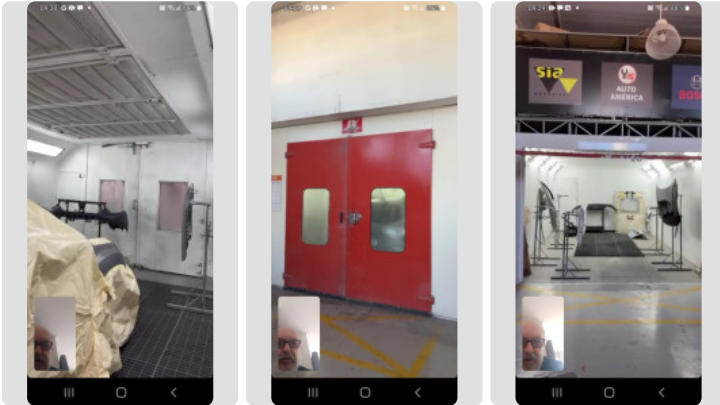

4.4 A empresa utiliza pistola HVLP/LVLP em todos os processos de aplicação? (exclusivo área pintura)

(Peso 10 | Obrigatório)



10/10

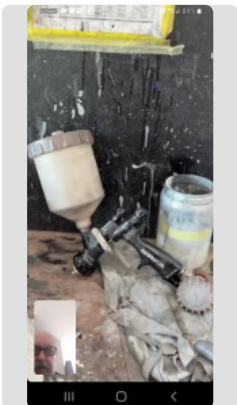

4.5 A empresa realiza ou terceiriza a reciclagem e armazenamento de gás de ar condicionado em máquina de recolhimento apropriada? (quando aplicável)

(Peso 10 | Obrigatório)



5/10

“ Informou terceirizar estes trabalhos. Recomendado que a organização deverá apresentar equipamento de reciclagem de sistema de ar condicionado ou comprovante de prestação de serviço de recarga ou manutenção de sistemas de ar condicionado dos veículos reparados.

4.6 A empresa realiza manutenção preventiva documentada, nos equipamentos e máquinas, incluindo substituição de filtro de cabine de pintura? (cabine de pintura, rede de ar comprimidos, lavador de peças, etc.) - Apresentar livros, planilhas e controles.

(Peso 10 | Obrigatório)



5/10

“ A organização deve comprovar que os principais equipamentos citados no requisito possuem um planejamento através de planilha / checklist específico e periodicidade definida para a realização das manutenções preventivas.

5.1 As condições de armazenagem de produtos inflamáveis e contaminantes são adequadas e em conformidade com a legislação pertinente e com área de contenção? Possui bacia, badeja ou área de contenção no caso de vazamento? Para o óleo, seguir resolução Conama 275 - cor laranja (demais verificar segregação, inflamabilidade, estocagem, etc.)

(Peso 20 | Obrigatório)



10/20

“ A organização deve comprovar que os principais equipamentos citados no requisito possuem um planejamento através de planilha / checklist específico e periodicidade definida para a realização das manutenções preventivas.

5.2 Há local adequado para armazenagem de peças substituídas (sucatinha)? (local coberto, piso impermeável, etc.)

(Peso 20 | Obrigatório)



10/20

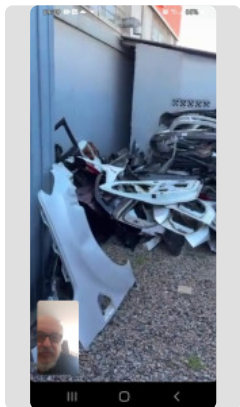

“ A organização deve garantir que a área específica para armazenamento de peças trocadas (resíduos), atenda aos critérios de coleta, principalmente aqueles que estejam contaminados.

Deve assegurar também que o piso atenda aos critérios definidos, sendo impermeável e a área deve ser identificada e coberta.

Área 10 | 6.0 PROCESSOS

70/110

6.1 Na empresa se realiza a captação, armazenamento e reutilização de água de chuva em locais que não necessitam de água potável?

(Peso 10 | Obrigatório)



10/10

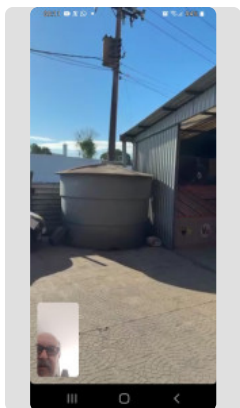

“ 20.000 LITROS

6.2N A empresa possui sistema de caixa separadora água/óleo, com calhas de direcionamento e contenção na oficina? (na área de lavagem de peças, de veículos ou coleta geral de água de lavagem do pátio com caixa de retenção de areia e óleo) - Verificar funcionamento.

(Peso 20 | Obrigatório)



20/20

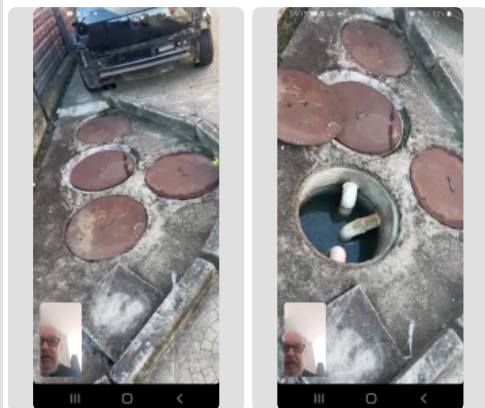

6.3 A empresa efetua descarte de vidros a empresas autorizadas? A substituição dos para-brisas ou demais vidros da empresa é terceirizada ou realizada na empresa? verificar comprovantes de terceirização ou de retirada dos vidros inservíveis.

(Peso 10 | Obrigatório)



5/10

Informou terceirizar este trabalho. Recomendado a organização deverá apresentar comprovantes que demonstrem a gestão sobre a coleta e destinação final de vidro de para-brisa por exemplo.

A empresa responsável pela coleta, bem como, pela destinação final deve possuir todas as licenças correspondentes e deve ser mantido cópia em arquivo dos comprovantes.

Legislação Aplicável:

* Decreto Federal 96044 - Transporte de Resíduos Perigosos

* Portaria Minter 53 - Os resíduos sólidos de natureza tóxica, bem como os que contém substâncias inflamáveis, corrosivas, explosivas, radioativas e outras consideradas prejudiciais, deverão sofrer tratamento ou acondicionamento adequado, no próprio local de produção, e nas condições estabelecidas pelo órgão estadual de controle da poluição e de preservação ambiental. Os planos ou projetos de destinação final de resíduos sólidos devem ser incentivadas as soluções conjuntas para grupos de municípios, bem como soluções que importem em reciclagem e reaproveitamento racional desses resíduos

* LEI 12305 - Resíduos - Política Nacional."

6.4N A empresa realiza o descarte de óleo de transmissão / motor, fluído de freio, restos de Thinner, liquido de arrefecimento e produtos químicos de acordo com a Resolução Conama 362 / 05?

(Peso 20 | Obrigatório)



10/20

informou não recolher óleo e filtros terceiriza este trabalho. Recomendado que a organização deverá manter e apresentar documentos, comprovantes de retirada dos contaminantes óleo de transmissão / motor, fluído de freio que demonstrem a gestão sobre a coleta e destinação final do respectivo resíduo.

A empresa responsável pela coleta, bem como, pela destinação final deve possuir todas as licenças correspondentes.

Legislação Aplicável:

* Decreto Federal 96044 - Transporte de Resíduos Perigosos

* LEI 12305 - Resíduos - Política Nacional.

* Resolução ANP 19/20 - Resíduo de óleo lubrificante

6.5 A empresa utiliza sistema de armazenagem dos filtros de ar, óleo e combustível e sua coleta é feita por empresas autorizadas?

(Peso 20 | Obrigatório)



10/20

“informou não recolher óleo e filtros terceiriza este trabalho. Recomendado que a organização deverá apresentar documentos comprovem a gestão sobre a coleta e destinação final de contaminados, como filtros de óleo, filtros de combustível e filtros de ar
A empresa responsável pela coleta, bem como, pela destinação final deve possuir todas as licenças correspondentes.

Legislação Aplicável:

- * Decreto Federal 96044 - Transporte de Resíduos Perigosos
- * LEI 12305 - Resíduos - Política Nacional.
- * Resolução ANP 19/20 - Resíduo de óleo lubrificante"

6.6 Empresa realiza treinamento anual de orientação ambiental para os funcionários? (Peso 15 | Obrigatório)



7.5/15

“Informou que realiza de forma informal. Orientamos o valor do registro. Recomendado que a organização deve implementar um programa de treinamento relacionado a conscientização ambiental de seu colaboradores. Para gerar um nível de conscientização visando o correto atendimento aos requisitos legais, bem como, atendimento ao requisito do processo de certificação ambiental (selo verde).

Obs.: As evidências podem ser lista de presença, fotos do treinamento, registros de treinamento com nomes dos participantes, data, certificados, etc."

6.7 A empresa realiza controle mensal (estatística) de materiais descartados? Realiza controle mensal de consumo de recursos como Água e Energia Elétrica?

(Peso 15 | Obrigatório)



7.5/15

“A organização deverá apresentar comprovantes / indicadores que demonstrem a gestão dos níveis de utilização dos recursos naturais. Esse controle deve estar associado a uma análise mensal dos gastos, proporcionando melhorias para redução dos níveis. .

Área 11 | 7.0 REPARABILIDADE_EXTRA - ZURICH

70/70

7.1 A empresa possui funcionários qualificados para reparos complexos de Funilaria & Pintura?

(Peso 25 | Obrigatório)



25/25

7.2 A empresa possui programa de treinamento para reparos complexos aos seus funcionários?

(Peso 25 | Obrigatório)



25/25



[Documento 1](#)

7.3 A empresa possui ferramental adequado para reparabilidade complexa, como mesa alinhadora, maquina repuxadora, puxador para martelinho, etc.?

(Peso 20 | Obrigatório)



20/20

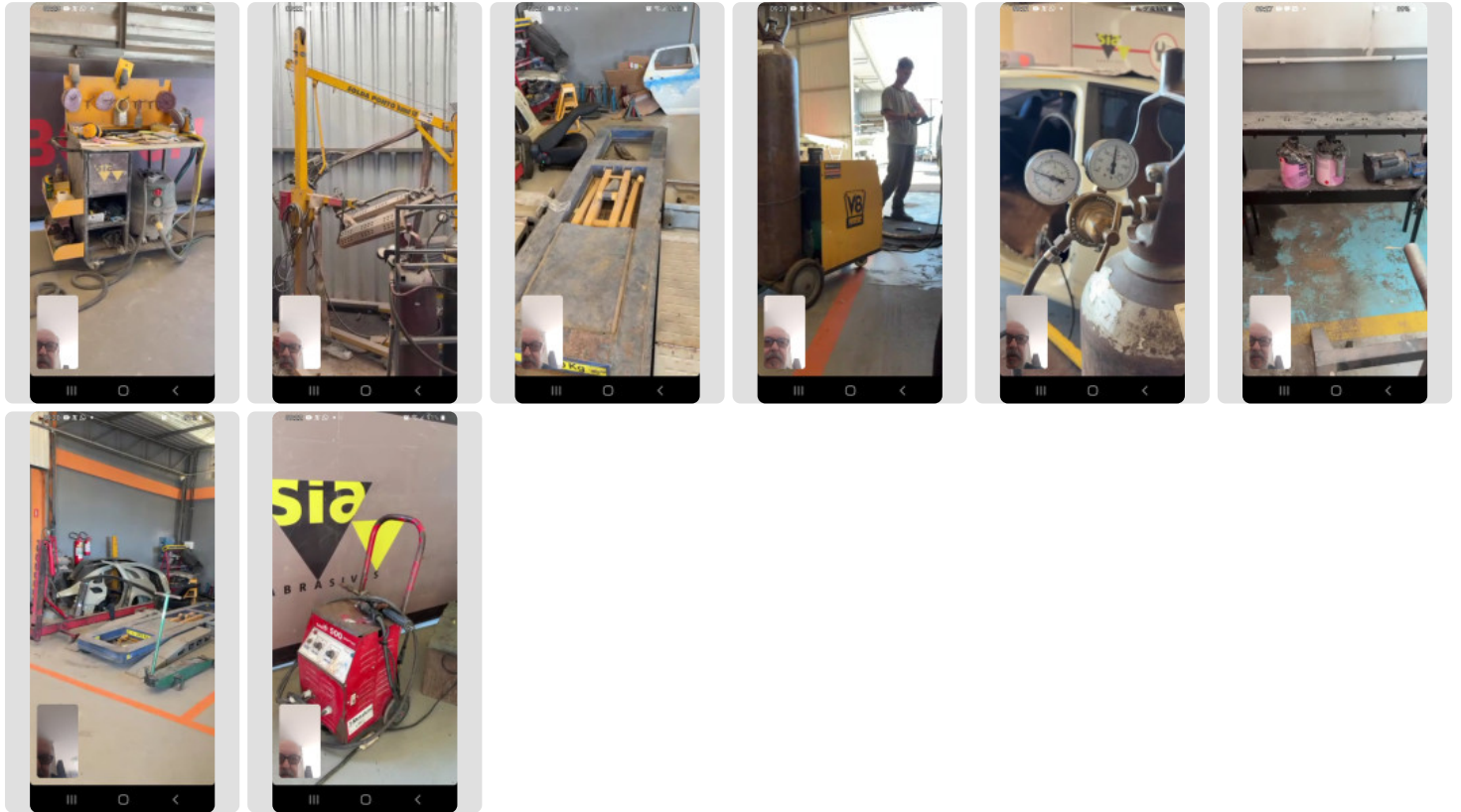

Área 12 | 8.0 BEM ESTAR (RH)_EXTRA - ZURICH SEGUROS

60/70

8.1 A empresa possui pesquisa recorrente com os funcionários sobre o ambiente de trabalho? (Peso 20 | Obrigatório)



10/20

informou ter baixa rotatividade e faz de forma informal. Recomendado que a organização deve apresentar evidências da realização de uma pesquisa de satisfação dos colaboradores, podendo ser uma pesquisa direcionada ao clima de trabalho, realizado por setores e considerando o programa 5S como referência, ou mesmo as disciplinas gerais da empresa.

8.2 A empresa possui refeitório para os funcionários com eletrodomésticos? (Peso 15 | Obrigatório)



15/15

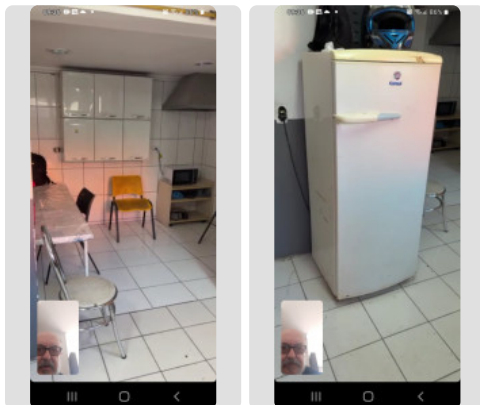

8.3 A empresa possui área de descanso para os funcionários? (Peso 20 | Obrigatório)



20/20

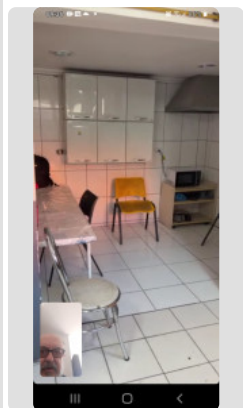

8.4 A empresa possui vestiário com chuveiros e armários adequados para os funcionários? (Peso 15 | Obrigatório)



15/15

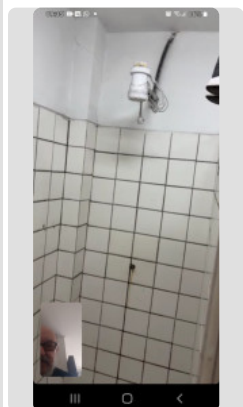

Geral

“ Empresa com excelente estrutura com crescimento na conscientização ambiental VALORIZANDO O SELO VERDE

A organização deverá apresentar fotografias e/ou vídeos, que demonstrem os recipientes para coleta seletiva de seus resíduos, visando atender as orientações e exigências da legislação preconizada.

Legislação Aplicável;

RESOLUÇÃO CONAMA 275 - Estabelece o código de cores para os diferentes tipos de resíduos, a ser adotado na identificação de coletores e transportadores, bem como nas campanhas informativas para a coleta seletiva.

NBR 1004 - Resíduos sólidos - Classificação.

O sistema fotovoltaico supre o consumo de energia

Informou que está trocando as torneiras pelas as orientadas (de pressão

Organização deve possuir equipamento de reciclagem de tinta e thinner usados, ou apresentar comprovantes de retirada destes contaminantes por empresa especializada.

A organização deve comprovar que os principais equipamentos citados no requisito possuem um planejamento através de planilha / checklist específico e periodicidade definida para a realização das manutenções preventivas.

A organização deve comprovar que os principais equipamentos citados no requisito possuem um planejamento através de planilha / checklist específico e periodicidade definida para a realização das manutenções preventivas.

A organização deve garantir que a área específica para armazenamento de peças trocadas (resíduos), atenda aos critérios de coleta, principalmente aqueles que estejam contaminados.

Deve assegurar também que o piso atenda aos critérios definidos, sendo impermeável e a área deve ser identificada e coberta.

A organização deverá apresentar comprovantes / indicadores que demonstrem a gestão dos níveis de utilização dos recursos naturais. Esse controle deve estar associado a uma análise mensal dos gastos, proporcionando melhorias para redução dos níveis. .